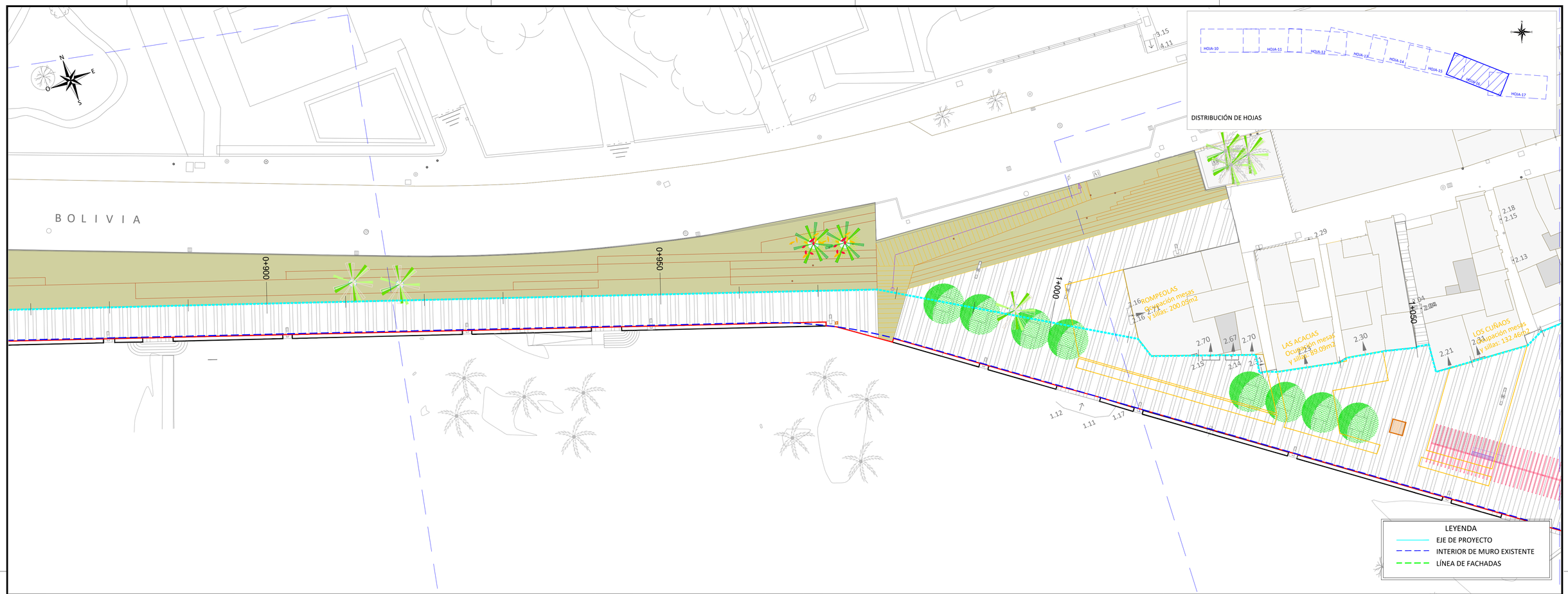

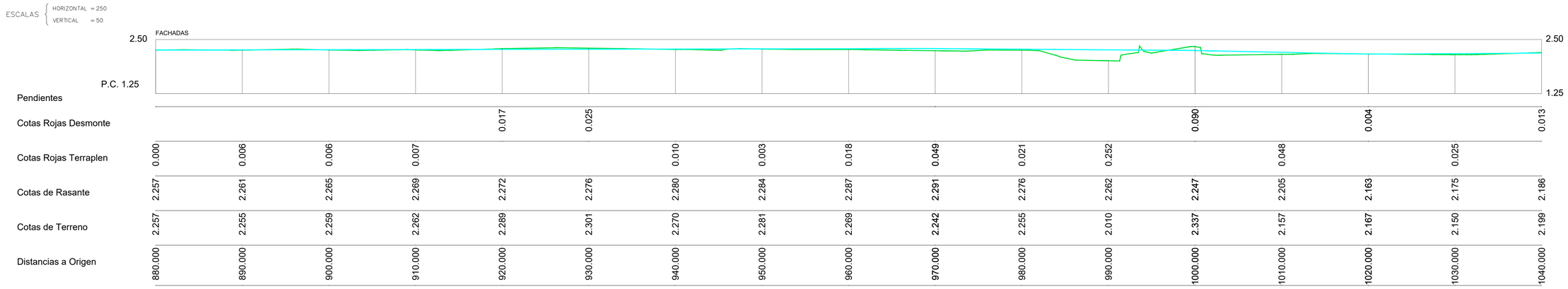

Pendientes																	
Cotas Rojas Desmonte					0.017	0.025							0.090		0.004		0.013
Cotas Rojas Terraplen	0.000	0.006	0.006	0.007			0.010	0.003	0.018	0.049	0.021	0.252		0.048		0.025	
Cotas de Rasante	2.257	2.261	2.265	2.269	2.272	2.276	2.280	2.284	2.287	2.291	2.276	2.262	2.247	2.205	2.163	2.175	2.186
Cotas de Terreno	2.257	2.255	2.259	2.262	2.289	2.301	2.270	2.281	2.269	2.242	2.255	2.010	2.337	2.157	2.167	2.150	2.199
Distancias a Origen	880.000	890.000	900.000	910.000	920.000	930.000	940.000	950.000	960.000	970.000	980.000	990.000	1000.000	1010.000	1020.000	1030.000	1040.000

LEYENDA
LÍNEA DE TERRENO ACTUAL
LÍNEA DE FACHADA

Ayuntamiento de Málaga
Gerencia Municipal de Urbanismo, Obras e Infraestructuras
Departamento de Arquitectura e Infraestructuras

Soluciones Integrales de Ingeniería
Certificado Del Sistema de Gestión
ESTEPONA.Málaga.España
Tel.952808718 Fax952 807 776
cai@caiconsultores.com

EMPRESA CON EL SISTEMA DE GESTIÓN CERTIFICADO POR DNV GL
= ISO 9001 =
= ISO 14001 =

PROYECTO DE OBRAS DE URBANIZACIÓN DEL PASEO MARÍTIMO DE PEDREGALEJO, DESDE LOS BAÑOS DEL CARMEN HASTA EL ARROYO DE JABONEROS.

PLANO :
PLANTA Y LONGITUDINAL (LÍNEA DE FACHADAS)

PLANO Nº: 4.1
HOJA Nº: 16 DE 18
ESCALAS: 1/250
ORIGINALES-A1

JEFE DEPARTAMENTO : JAVIER PÉREZ DE LA FUENTE. ARQUITECTO.
JEFES DE SERVICIO : JUAN ANTONIO MARÍN MALAVÉ. ARQUITECTO, PILAR VILA HERRERO. I.C.C.P.
SUSTITUYE AL Nº:
SUSTITUIDO POR EL Nº:

AUTORES DEL PROYECTO (GMU):
NATALIA MUÑOZ AGUILAR. ARQUITECTA
JUDIT CANEDO ACEITUNO. I.C.C.P.

AUTORES DEL PROYECTO (CAI):
CARMEN TORRALBA LOYO. ARQUITECTA
ENRIQUE DE LA TORRE LARA I.C.C.P.

EXP. Nº: PAI 2018-300
FECHA: Agosto 2022